

Cine
Suite

DIGITALES KINO
ohne Einschränkung!

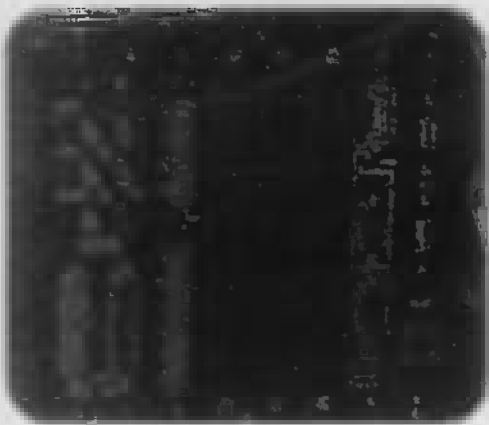
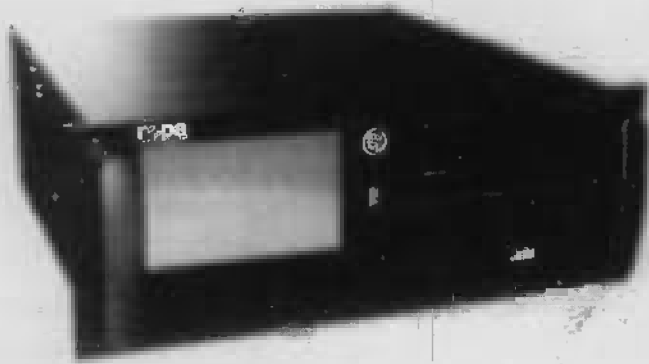

Bedienungsanleitung

ropa
digital cinema system

Inhaltsverzeichnis

| | | |
|----------|--|--------|
| 1. | INBETRIEBNAHME | - 1 - |
| 1.1. | KALIBRIEREN DES DISPLAYS | - 1 - |
| 1.2. | PFLEGEHINWEIS | - 1 - |
| 2. | UPDATE DURCHFÜHREN | - 2 - |
| 2.1. | UPDATE VON CD/DVD DURCHFÜHREN | - 2 - |
| 2.2. | UPDATE VON USB-DATENTRÄGER DURCHFÜHREN | - 2 - |
| 3. | FILMINHALTE EINSPIELEN | - 3 - |
| 3.1. | WERBUNG, TRAILER UND EIGENWERBUNG AUFSPIELEN | - 3 - |
| 3.1.1. | <i>Filmdateien von CD/DVD aufspielen</i> | - 3 - |
| 3.1.2. | <i>Filmdateien von USB-Datenträger aufspielen</i> | - 4 - |
| 3.2. | HAUPTFILM AUFSPIELEN | - 4 - |
| 3.2.1. | <i>Filmschlüssel einspielen</i> | - 4 - |
| 3.2.1.1. | <i>Filmschlüssel von CD/DVD aufspielen</i> | - 4 - |
| 3.2.1.2. | <i>Filmschlüssel von USB-Datenträger aufspielen</i> | - 5 - |
| 3.2.2. | <i>Hauptfilm einspielen</i> | - 5 - |
| 4. | PROGRAMM ANLEGEN/ZUSAMMENSTELLEN | - 6 - |
| 4.1. | PROGRAMM UMBENENNEN | - 7 - |
| 4.2. | PROGRAMM LÖSCHEN | - 7 - |
| 4.3. | ÖFFNEN EINES ANDEREN PROGRAMMS | - 7 - |
| 4.4. | BEARBEITEN EINES PROGRAMMS | - 7 - |
| 4.4.1. | <i>Löschen von Programmpunkten</i> | - 7 - |
| 4.4.2. | <i>Hinzufügen von Programmpunkten</i> | - 8 - |
| 4.4.3. | <i>Verschieben von Programmpunkten</i> | - 8 - |
| 5. | DVD IN PROGRAMM EINBINDEN | - 9 - |
| 6. | HAUPTFILM (FILM) IN PROGRAMM EINBINDEN | - 10 - |
| 7. | DVD DIREKT WIEDERGEHEN | - 11 - |
| 7.1. | WIEDERGABE VON TITEL 1 IN DEUTSCHER SPRACHE UND OHNE UNTERTITEL | - 11 - |
| 7.2. | WIEDERGABE AUSWAHLMÖGLICHKEITEN VON TITEL, KAPITEL, SPRACHE UND UNTERTITEL-SPRACHE | - 11 - |
| 8. | AUTOMATISIERTE VORSTELLUNG VORBEREITEN | - 13 - |
| 8.1. | AUFNAHME NEUER PROGRAMME IN DIE SPIELLISTE | - 13 - |
| 8.2. | LÖSCHEN VON PROGRAMMEN IN DER SPIELLISTE | - 13 - |
| 9. | STARTEN EINES PROGRAMMS | - 14 - |
| 9.1. | STARTEN DES IN DER SPIELLISTE AKTIVIERTEN PROGRAMMS | - 14 - |
| 9.1.1. | <i>Ohne Automation</i> | - 14 - |
| 9.1.2. | <i>Mit Automation</i> | - 14 - |
| 9.2. | STARTEN EINES BELIEBIGEN PROGRAMMS | - 14 - |
| 10. | NOTIZEN | - 15 - |
| 10. | | - 16 - |
| 11. | WELCHE FUNKTION FEHLT? | - 16 - |

1. Inbetriebnahme

Drücken Sie die Power-Taste. Die CineSuite fährt hoch.

Es erscheinen die Karteikarten:

Spielliste | Vorstellung | Programm | Einstellungen | Aktualisierung | Info | DVD

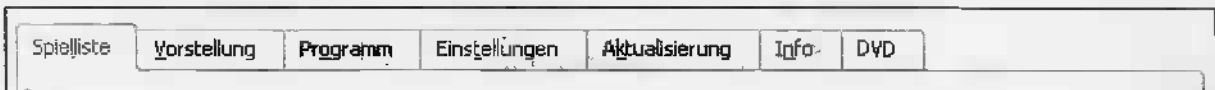

(ABB 00010)

1.1. Kalibrieren des Displays

Nach dem Einschalten besteht die Möglichkeit, das Display zu kalibrieren. Nach der ersten Berührung des Touch-TFT-Displays wird diese Funktion aktiviert, wenn innerhalb von zwei Sekunden das TFT vier weitere Berührungen registriert. Nach erstmaligem Berühren des Displays kann der Server diese zwei Sekunden keine Befehle annehmen.

Um die Kalibrierung durchzuführen, berühren Sie das auf dem Display erscheinende Kreuz möglichst exakt in der Mitte mit dem mitgelieferten Stift.

ACHTUNG!!!

Die Cinesuite darf **nicht** mit dem **Netzschalter** oder „**Not Aus**“ ausgeschaltet werden!!!

Sie **muß** wie folgt heruntergefahren werden:

„Einstellungen“ / „System abschalten“

Für den Fall der mutwilligen Nichteinhaltung verfallen alle Garantieansprüche.

1.2. Pflegehinweis

- Bitte reinigen Sie die Zuluftschlitze an der Frontseite des Servers in regelmäßigen Abständen mit einem Staubsauger, um ausreichende Luftzufuhr zu gewährleisten.

2. Update durchführen

Updates können grundsätzlich von USB-Datenträgern (Stick, Festplatte) oder von CD/DVD aufgespielt werden. Dies geschieht in den unten beschriebenen Schritten.

2.1. Update von CD/DVD durchführen

1. Klicken Sie die Karteikarte „Aktualisierung“ an.
Es erscheint nebenstehendes Bild.
2. Klicken Sie auf „DVD-Laufwerk öffnen“. Dieses öffnet sich.
3. Legen Sie den Datenträger mit dem Update ein.
4. Klicken Sie auf „DVD-Laufwerk schließen“. Dieses schließt sich.

*Das Laufwerk muß mit dieser Schaltfläche geschlossen werden!
Bei manuellem Schließen kann es zu Funktionsstörungen kommen!*

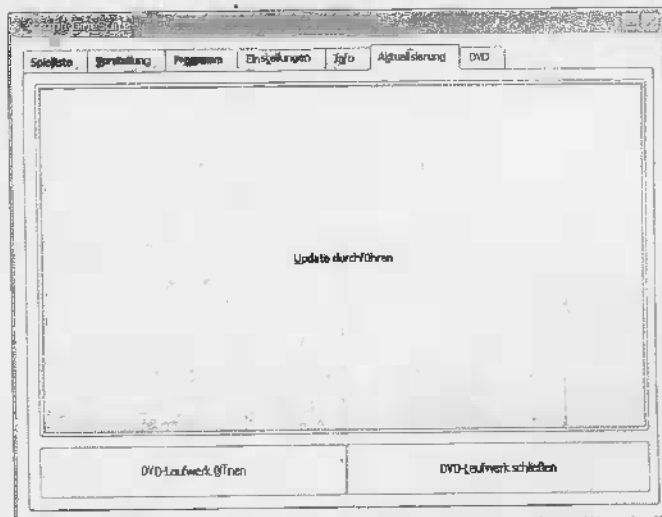

(ABB 00020)

5. Klicken Sie die (sehr große) Schaltfläche „Update durchführen“ an.
6. Es erscheint die Anzeige „Bitte warten Sie“. Die Durchführung des Vorgangs kann einige Zeit dauern. Nach Ausführung erscheint die Anzeige „Die Updates wurden erfolgreich durchgeführt“.
7. Klicken Sie auf OK.

2.2. Update von USB-Datenträger durchführen

1. Klicken Sie die Karteikarte „Aktualisierung“ an. Es erscheint obenstehendes Bild.
2. Verbinden Sie den USB-Datenträger mit dem Update mit der USB 2.0-Buchse an der Frontplatte des Servers.
3. Klicken Sie die (sehr große) Schaltfläche „Update durchführen“ an.
4. Es erscheint die Anzeige „Bitte warten Sie“. Die Durchführung des Vorgangs kann einige Zeit dauern. Nach Ausführung erscheint die Anzeige „Die Updates wurden erfolgreich durchgeführt“.
5. Klicken Sie auf OK.

3. Filminhalte einspielen

3.1. Werbung, Trailer und Eigenwerbung aufspielen

Werbung, Trailer und Eigenwerbung können ausschließlich dann auf den Server aufgespielt werden, wenn die entsprechenden Filmdateien zuvor mit der Content Management Software (CMS) verschlüsselt und ihnen die nötigen Parameter zugeordnet worden sind.

Das Aufspielen dieser Daten entspricht dann dem Durchführen eines Updates.

3.1.1. Filmdateien von CD/DVD aufspielen

1. Klicken Sie die Karteikarte „Aktualisierung“ an. Es erscheint nebenstehendes Bild.
2. Klicken Sie auf „DVD-Laufwerk öffnen“. Dieses öffnet sich.
3. Legen Sie den Datenträger mit den Filmdateien ein.
4. Klicken Sie auf „DVD-Laufwerk schließen“. Dieses schließt sich.

*Das Laufwerk muß mit dieser Schaltfläche geschlossen werden!
Bei manuellem Schließen kann es zu Funktionsstörungen kommen!*

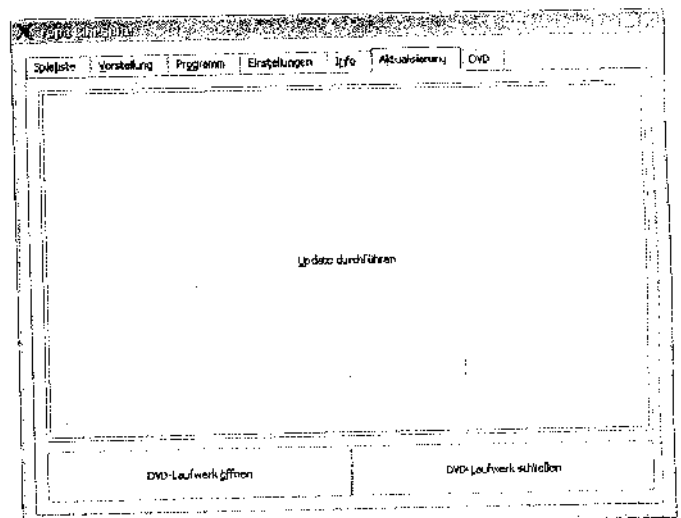

(ABB 00030)

5. Klicken Sie die (sehr große) Schaltfläche „Update durchführen“ an.
6. Es erscheint die Anzeige „Bitte warten Sie“. Die Durchführung des Vorgangs kann einige Zeit dauern. Nach Ausführung erscheint die Anzeige „Die Updates wurden erfolgreich durchgeführt“.
7. Klicken Sie auf OK.

3.1.2. Filmdateien von USB-Datenträger aufspielen

1. Klicken Sie die Karteikarte „Aktualisierung“ an. Es erscheint obenstehendes Bild.
2. Verbinden Sie den USB-Datenträger mit den Filmdateien mit der USB 2.0-Buchse an der Frontplatte des Servers.
3. Klicken Sie die (sehr große) Schaltfläche „Update durchführen“ an.
4. Es erscheint die Anzeige „Bitte warten Sie“. Die Durchführung des Vorgangs kann einige Zeit dauern. Nach Ausführung erscheint die Anzeige „Die Updates wurden erfolgreich durchgeführt“.
5. Klicken Sie auf OK.

3.2. Hauptfilm aufspielen

Ein Hauptfilm besteht aus einem Datenträger (üblicherweise einer USB-Festplatte), auf dem der Film in verschlüsselter Form vorliegt.

Um diesen Datensatz entschlüsseln zu können, muß ein Filmschlüssel, der die Terminierung und die Altersfreigabe enthält, zuvor auf den Server eingespielt worden sein.

3.2.1. Filmschlüssel einspielen

3.2.1.1. Filmschlüssel von CD/DVD aufspielen

1. Klicken Sie die Karteikarte „Aktualisierung“ an. Es erscheint obenstehendes Bild.
2. Klicken Sie auf „DVD-Laufwerk öffnen“. Dieses öffnet sich.
3. Legen Sie den Datenträger mit dem Filmschlüssel ein.
4. Klicken Sie auf „DVD-Laufwerk schließen“. Dieses schließt sich.

Das Laufwerk muß mit dieser Schaltfläche geschlossen werden! Bei manuellem Schließen kann es zu Funktionsstörungen kommen!

5. Klicken Sie die (sehr große) Schaltfläche „Update durchführen“ an.
6. Wählen Sie in dem erscheinenden Fenster den gewünschten Schlüssel aus, und bestätigen Sie mit OK.
7. Es erscheint die Anzeige „Bitte warten Sie“. Nach Ausführung erscheint die Anzeige „Die Updates wurden erfolgreich durchgeführt“.
8. Klicken Sie auf OK.

3.2.1.2. Filmschlüssel von USB-Datenträger aufspielen

1. Klicken Sie die Karteikarte „Aktualisierung“ an. Es erscheint obenstehendes Bild.
2. Verbinden Sie den USB-Datenträger mit dem Filmschlüssel mit der USB 2.0-Buchse an der Frontplatte des Servers.
3. Klicken Sie die (sehr große) Schaltfläche „Update durchführen“ an.
4. Wählen Sie in dem erscheinenden Fenster den gewünschten Schlüssel aus, und bestätigen Sie mit OK.
5. Es erscheint die Anzeige „Bitte warten Sie“. Nach Ausführung erscheint die Anzeige „Die Updates wurden erfolgreich durchgeführt“.
6. Klicken Sie auf OK.

*Achtung: Der Filmschlüssel muß **vor** dem Einspielen des Hauptfilms eingespielt worden sein!*

3.2.2. Hauptfilm einspielen

1. Klicken Sie die Karteikarte „Aktualisierung“ an. Es erscheint obenstehendes Bild.
2. Verbinden Sie den USB-Datenträger mit den Hauptfilmdateien mit der USB 2.0-Buchse an der Frontplatte des Servers.
3. Klicken Sie die (sehr große) Schaltfläche „Update durchführen“ an.
4. Wählen Sie in dem erscheinenden Fenster den gewünschten Film aus und bestätigen Sie mit OK.
5. Es erscheint die Anzeige „Bitte warten Sie“. Die Durchführung des Vorgangs kann einige Zeit dauern. Nach Ausführung erscheint die Anzeige „Die Updates wurden erfolgreich durchgeführt“.
6. Klicken Sie auf OK.

4. Programm anlegen/zusammenstellen

1. Öffnen Sie die Karteikarte „Programm“.
2. Klicken Sie die Schaltfläche „erstellen“ an.
3. Es erscheint ein Fenster mit Tastatur. Geben Sie hier den Namen des Programms ein. Sinnvollerweise ist dies der Titel des Hauptfilms.
4. Geben Sie entsprechende FSK-Eigenschaft sowie ggf. Werbebeschränkung ein.
5. Klicken Sie auf die Schaltfläche „Anlegen“.
6. Das erstellte Programm ist nun angelegt und wird in der rechten Spalte dargestellt. Wenn Werbung auf dem Server eingespielt ist, wird diese automatisch in die angelegte Programmliste eingefügt und kann nicht gelöscht werden.
7. Klicken Sie in der linken Spalte die gewünschte Karteikarte (Trailer, Eigenwerbung, Signale, DVD, Filme und Rowo¹; zu DVD und Filme siehe unten) an und markieren Sie den gewünschten Programmpunkt
8. Klicken Sie in der rechten Spalte den Programmpunkt an, **vor** dem der neue Programmpunkt platziert werden soll, und klicken Sie auf „hinzufügen“. Wenn Sie in der rechten Spalte keinen Programmpunkt markieren, so wird die neue Datei automatisch am Ende der rechten Spalte angefügt.
9. Klicken Sie die Schaltfläche „speichern“ an. Das Programm wird gespeichert und ein Fenster „Die Programmliste wurde gespeichert“ erscheint. Klicken Sie dort auf OK.

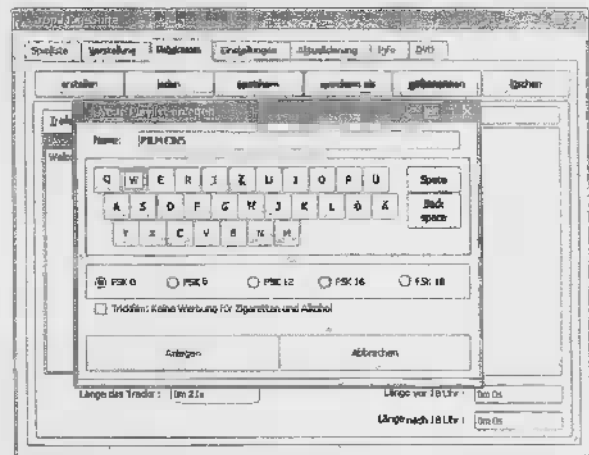

(ABB 00040)

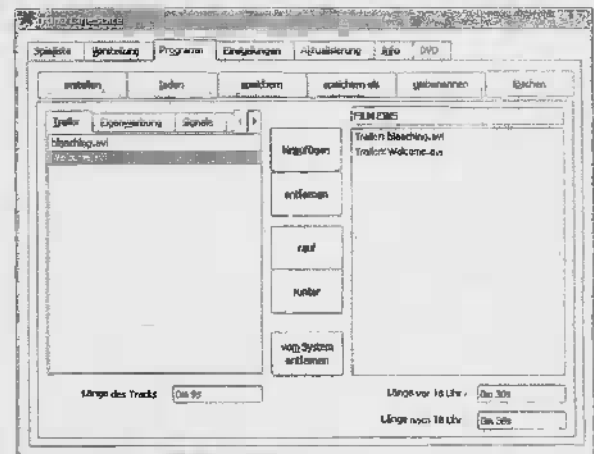

(ABB 00050)

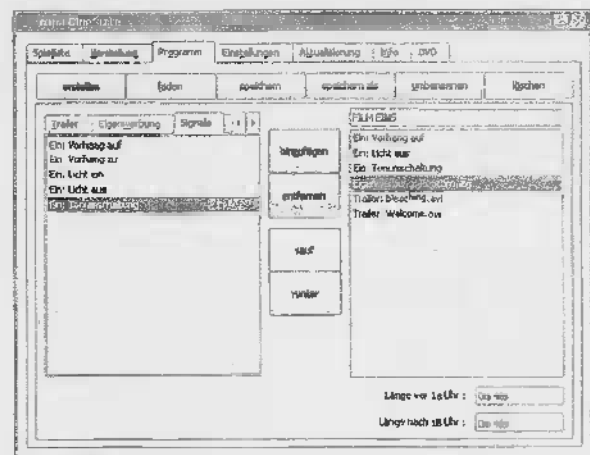

(ABB 00060)

¹ Nur relevant, wenn der Server in Verbindung mit einem ROWO Werbesystem eingesetzt wird.

4.1. Programm umbenennen

1. Öffnen Sie die Karteikarte „Programm“.
2. In der rechten Spalte erscheinen die bereits hinzugefügten Trailer, Eigenwerbungen, Signale oder von DVD eingespieltes Material. Das Material vom Werbemittler (jeder einzelne Spot) erscheint in der rechten Spalte.
3. Klicken Sie die Schaltfläche „umbenennen“ an.
4. Es erscheint ein Fenster mit Tastatur. Geben Sie hier den Namen des Programms ein. Sinnvollerweise ist dies der Titel des Hauptfilms.
5. Klicken Sie auf die Schaltfläche OK.

4.2. Programm löschen

1. Öffnen Sie die Karteikarte „Programm“.
2. Klicken Sie die Schaltfläche „löschen“ an.
3. In der rechten Spalte erscheinen die bereits hinzugefügten Trailer, Eigenwerbungen, Signale oder von DVD eingespieltes Material. Das Material vom Werbemittler (jeder einzelne Spot) erscheint in der rechten Spalte.
4. Bestätigen Sie die Aktion.

4.3. Öffnen eines anderen Programms

1. Öffnen Sie die Karteikarte „Programm“
2. Klicken Sie die Schaltfläche „laden“ an.
3. Markieren Sie das gewünschte Programm.
4. Bestätigen Sie die Aktion.

4.4. Bearbeiten eines Programms

4.4.1. Löschen von Programmpunkten

1. Öffnen Sie die Karteikarte „Programm“.
2. Laden Sie das gewünschte Programm.
3. In der rechten Spalte erscheinen die bereits hinzugefügten Trailer, Eigenwerbungen, Signale oder von DVD eingespieltes Material. Das Material vom Werbemittler (jeder einzelne Spot) erscheint in der rechten Spalte.
4. Klicken Sie in der rechten Spalte den Programmpunkt an, der gelöscht werden soll.
5. Klicken Sie die Schaltfläche „entfernen“ an. Der Programmpunkt wird gelöscht.
6. Klicken Sie die Schaltfläche „speichern“ an. Das Programm wird gespeichert und ein Fenster „Die Programmliste wurde gespeichert“ erscheint. Klicken Sie dort auf OK.

4.4.2. Hinzufügen von Programmpunkten

1. Öffnen Sie die Karteikarte „Programm“.
2. Laden Sie das gewünschte Programm.
3. In der rechten Spalte erscheinen die bereits hinzugefügten Trailer, Eigenwerbungen, Signale oder von DVD eingespieltes Material. Das Material vom Werbemittler (jeder einzelne Spot) erscheint in der rechten Spalte.
4. Klicken Sie in der linken Spalte, die gewünschte Karteikarte (Trailer, Eigenwerbung, Signale, DVD) an und markieren Sie den gewünschten Programmpunkt.
5. Klicken Sie in der rechten Spalte den Programmpunkt an, **vor** dem der neue Programmpunkt platziert werden soll, und klicken Sie auf „hinzufügen“. Wenn Sie in der rechten Spalte keinen Programmpunkt markieren, so wird die neue Datei automatisch am Ende der rechten Spalte angefügt.
6. Klicken Sie die Schaltfläche „speichern“ an. Das Programm wird gespeichert und ein Fenster „Die Programmliste wurde gespeichert“ erscheint. Klicken Sie dort auf OK.

4.4.3. Verschieben von Programmpunkten

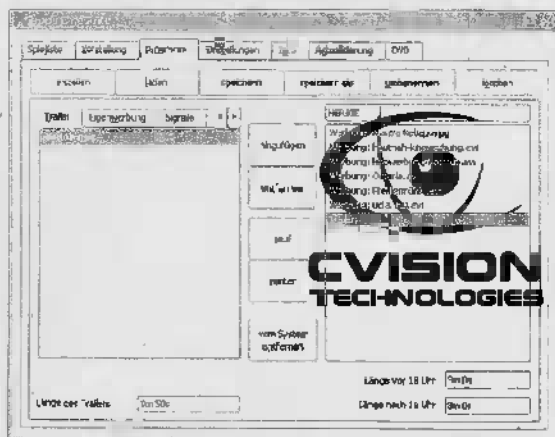

(ABB 00070)

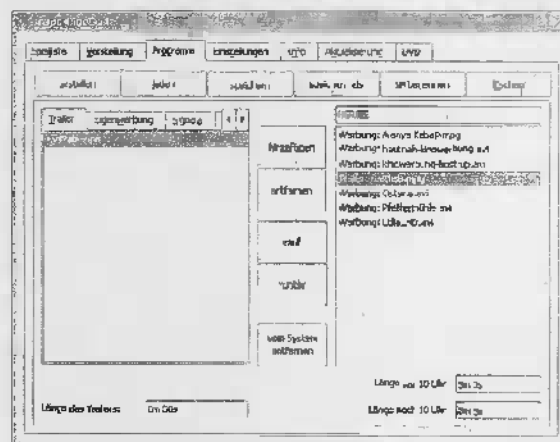

(ABB 00080)

1. Öffnen Sie die Karteikarte „Programm“.
2. Laden Sie das gewünschte Programm.
3. Klicken Sie in der rechten Spalte den Programmpunkt an, der verschoben werden soll.
4. Klicken Sie die gewünschte Schaltfläche „rauf“ bzw. „runter“ so oft an, bis der Programmpunkt an der gewünschten Stelle ist.
5. Klicken Sie die Schaltfläche „speichern“ an. Das Programm wird gespeichert und ein Fenster „Die Programmliste wurde gespeichert“ erscheint. Klicken Sie dort auf OK.

5. DVD in Programm einbinden (zuvor geprüfte und festgelegte Titel in Programm einbinden)

Um eine DVD abspielen zu können, muß diese eine Film-DVD sein, d. h. DVD-Video-Definition entsprechen.

Die Serversoftware sucht nach dem Auslesen der DVD nach dem längsten Titel und schlägt diesen als Hauptfilm vor. Dieser Titel ist nicht notwendigerweise der Hauptfilm und muß daher vor einer Vorstellung getestet werden.

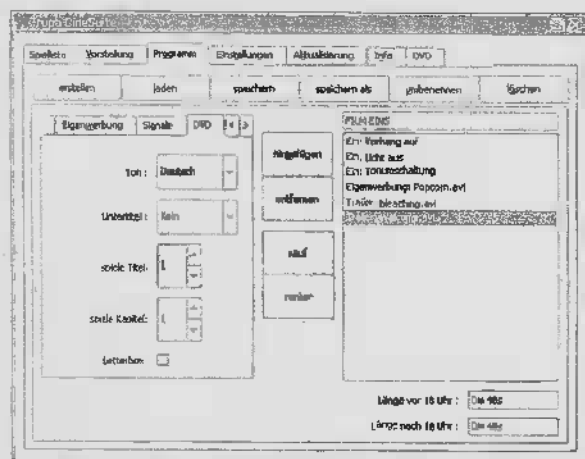

(ABB 00090)

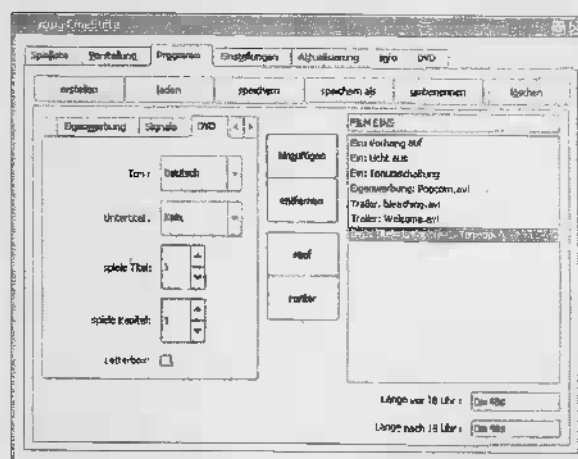

(ABB 00100)

1. Öffnen Sie die Karteikarte „Programm“.
2. Laden Sie das gewünschte Programm, indem Sie die Schaltfläche „laden“ anklicken.
3. Markieren Sie das gewünschte Programm.
4. Bestätigen Sie die Aktion.
5. Klicken Sie in der linken Spalte die gewünschte Karteikarte (in diesem Fall: DVD) an und fahren Sie den gewünschten Titel und Kapitel an.
6. Klicken Sie in der rechten Spalte den Programmpunkt an, **vor** dem der neue Programmpunkt platziert werden soll, und klicken Sie auf „hinzufügen“. Wenn Sie in der rechten Spalte keinen Programmpunkt markiert haben, wird die neue Datei automatisch am Ende der rechten Spalte angefügt.
7. Wiederholen Sie diese Aktion bis alle gewünschten Titel eingebunden sind.
8. Klicken Sie die Schaltfläche „speichern“ an. Das Programm wird gespeichert und ein Fenster „Die Programmliste wurde gespeichert“ erscheint. Klicken Sie dort auf OK.

6. Hauptfilm (Film) in Programm einbinden

Als Film werden Daten bezeichnet, die durch einen Verleiher übermittelt wurden. Sie werden entsprechend dem Kapitel „Hauptfilm aufspielen“ in auf den Server eingespielt.

(ABB 00110)

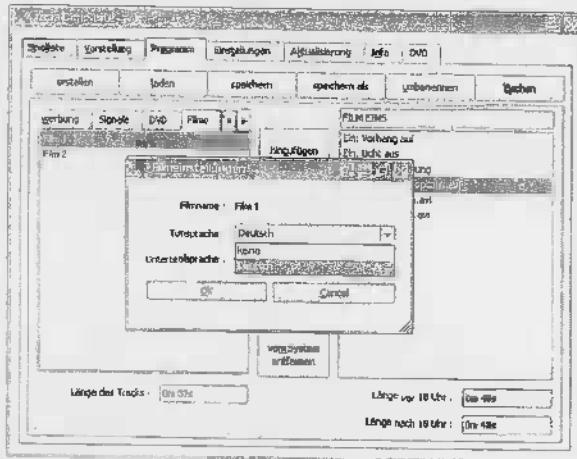

(ABB 00120)

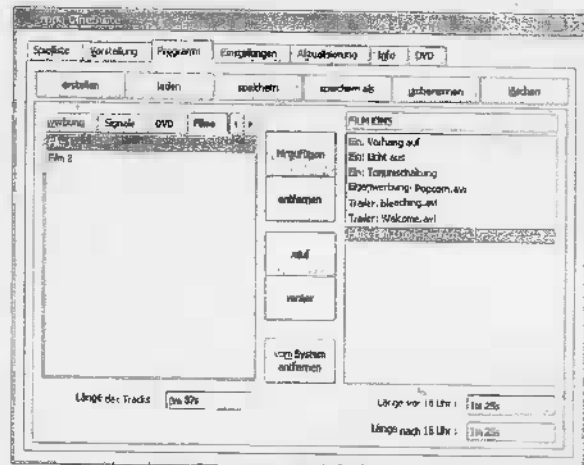

1. Öffnen Sie die Karteikarte „Programm“.
2. Laden Sie das gewünschte Programm, indem Sie die Schaltfläche „laden“ anklicken.
3. Markieren Sie das gewünschte Programm.
4. Bestätigen Sie die Aktion.
5. Klicken Sie in der linken Spalte die gewünschte Karteikarte (in diesem Fall: Film) an.
6. Klicken Sie in der rechten Spalte den Programmpunkt an, **vor** dem der Film platziert werden soll, und klicken Sie auf „hinzufügen“. Wenn Sie in der rechten Spalte keinen Programmpunkt markiert haben, wird die neue Datei automatisch am Ende der rechten Spalte angefügt.
7. Markieren Sie im Fenster „Filmeinstellungen“ die gewünschte Tonsprache und den gewünschten Untertitel.
8. Klicken sie auf die Schaltfläche OK. Damit ist der Film in die Programmliste aufgenommen.
9. Klicken Sie die Schaltfläche „speichern“ an. Das Programm wird gespeichert und ein Fenster „Die Programmliste wurde gespeichert“ erscheint. Klicken Sie dort auf OK.

Unter der Karteikarte „Info“ können Sie unter dem Karteireiter „Filme“ den Zeitraum abrufen, in dem ein Film zur Vorstellung freigegeben ist.

(ABB 00125)

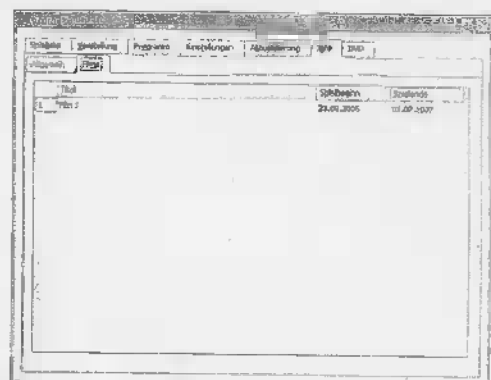

7. DVD direkt wiedergeben

Um eine DVD abspielen zu können, muß diese eine Film-DVD sein, d. h. DVD-Video-Definition entsprechen.

Ein Kapitel ist ein Teil eines Titels, z. B. eine Filmszene.

Im Drop-Down-Menü Ton-Sprache tritt u. U. dieselbe Sprache mehrfach auf. Dies ist dadurch bedingt, daß dieselbe Sprache in unterschiedlichen Tonformaten wiedergegeben werden kann. Das Tonformat kann nicht ausgelesen werden; das gewünschte Wiedergabeformat muß also durch Probieren ermittelt werden.

7.1. Wiedergabe von Titel 1 in deutscher Sprache und ohne Untertitel

1. Klicken Sie auf „DVD-Laufwerk öffnen“. Dieses öffnet sich.
2. Legen Sie die DVD ein.
3. Klicken Sie auf „DVD-Laufwerk schließen“. Dieses schließt sich.

Das Laufwerk muß mit dieser Schaltfläche geschlossen werden! Bei manuellem Schließen kann es zu Funktionsstörungen kommen!

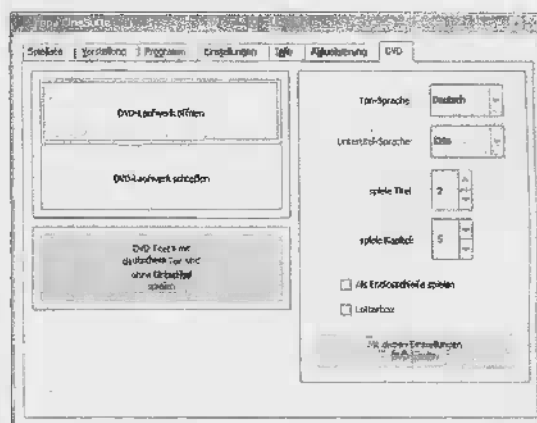

(ABB 00130)

4. Wenn Sie den ersten Titel mit deutschem Ton und ohne Untertitel spielen wollen, klicken Sie die entsprechende, grün unterlegte Schaltfläche in der linken Spalte an. Die Wiedergabe beginnt.

7.2. Wiedergabe Auswahlmöglichkeiten von Titel, Kapitel, Sprache und Untertitel-Sprache

Die Serversoftware sucht nach dem Auslesen der DVD nach dem längsten Titel und schlägt diesen als Hauptfilm vor. Dieser Titel ist nicht notwendigerweise der Hauptfilm und muß daher vor einer Vorstellung getestet werden.

1. Klicken Sie auf „DVD-Laufwerk öffnen“. Dieses öffnet sich.
2. Legen Sie die DVD ein.
3. Klicken Sie auf „DVD-Laufwerk schließen“. Dieses schließt sich.

Das Laufwerk muß mit dieser Schaltfläche geschlossen werden! Bei manuellem Schließen kann es zu Funktionsstörungen kommen!

4. Wenn Sie Titel und/oder Kapitel ändern wollen, klicken Sie die jeweiligen Drop-Down-Menüs in der rechten Spalte an und wählen die gewünschte Einstellung aus.
5. Wenn Sie Sprache und/oder Untertitel ändern wollen, fahren Sie die gewünschte Einstellung mit den Schaltflächen an.
6. Wenn Sie die Wiedergabe eines Film-DVD-Teils als Endlosschleife wünschen, markieren Sie das entsprechende Kästchen in der rechten Spalte.
7. Wenn der Film in den Standardeinstellungen nicht als Vollbild wiedergegeben wird, wählen Sie durch Markieren des entsprechenden Kästchens in der rechten Spalte „Letterbox“.
8. Klicken Sie auf die grün unterlegte Schaltfläche „Mit diesen Einstellungen DVD spielen“. Die Wiedergabe beginnt.

8. Automatisierte Vorstellung vorbereiten

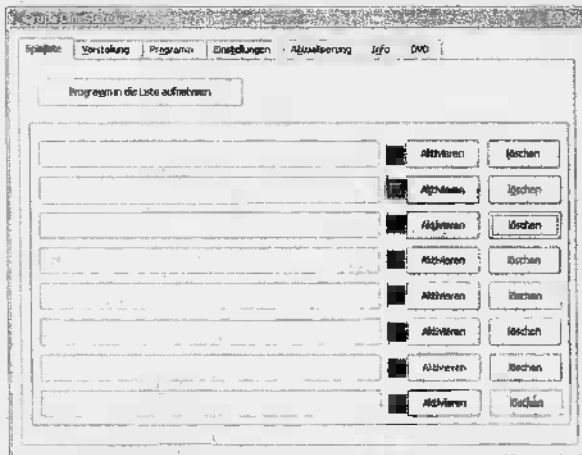

(ABB 00140)

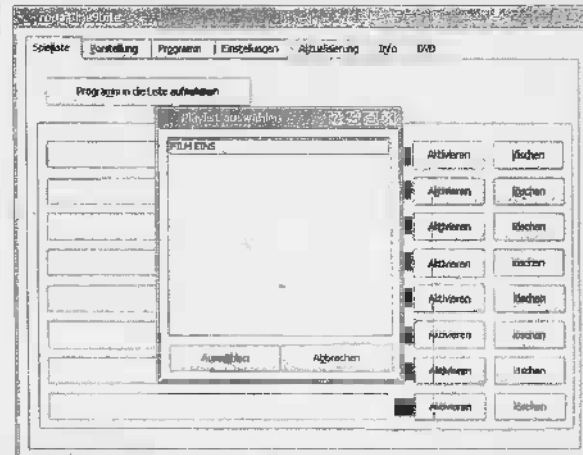

(ABB 00150)

Alle aktuellen Programme, die in dem entsprechenden Saal gespielt werden, sollten in der Spielliste eingepflegt sein. Das für die nächste Vorstellung vorgesehene Programm sollte in der Spielliste zur automatisierten Vorstellung aktiviert werden.

8.1. Aufnahme neuer Programme in die Spielliste

1. Rufen Sie die Karteikarte „Spielliste“ auf. Es erscheinen alle bisher eingepflegten Programme.
2. Klicken Sie die Schaltfläche „Programm in die Liste aufnehmen“. Es erscheint das Fenster „Playlist auswählen“ (hier: FILM EINS).
3. Markieren Sie in diesem Fenster das gewünschte Programm (hier: FILM EINS).
4. Klicken Sie auf „Auswählen“. Das Programm FILM EINS erscheint im Fenster „Spielliste“.
5. Klicken Sie die Schaltfläche Aktivieren an. Das gewünschte Programm ist aktiviert.

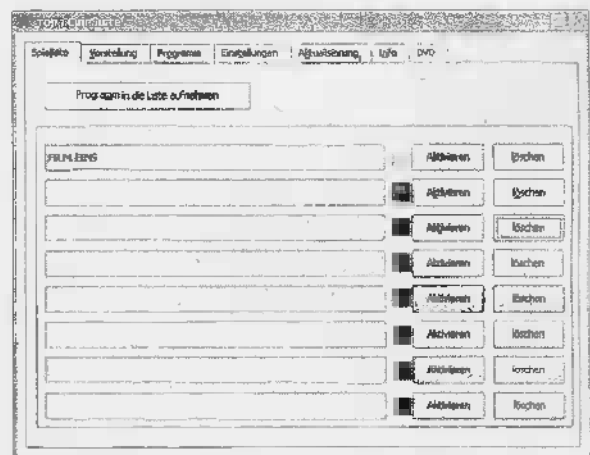

(ABB 00160)

8.2. Löschen von Programmen in der Spielliste

1. Markieren Sie das zu löschende Programm in der Spielliste.
2. Klicken Sie die Schaltfläche „Löschen“ an. Das gewünschte Programm wird aus der Spielliste entfernt, befindet sich jedoch weiterhin auf dem Server.

9. Starten eines Programms

9.1. Starten des in der Spielliste aktivierten Programms

9.1.1. Ohne Automation

1. Klicken Sie die Karteikarte „Vorstellung“ an.
2. Schalten Sie den Projektor ein und warten Sie 30 Sekunden, bis dieser die erforderliche Lichtleistung aufgebaut hat
3. Klicken Sie die Schaltfläche „Aktiviertes Programm spielen“ an. Das in der Spielliste aktivierte Programm startet.

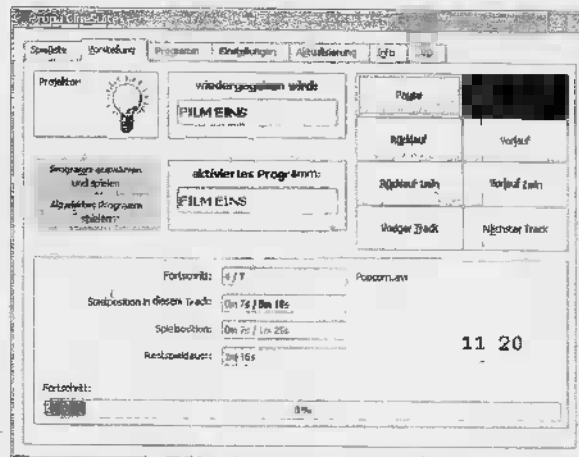

9.1.2. Mit Automation

(ABB 00170)

Alle aktuellen Programme, die in dem entsprechenden Saal gespielt werden, sollten in der Spielliste eingepflegt sein. Das für die nächste Vorstellung vorgesehene Programm sollte in der Spielliste zur automatisierten Vorstellung aktiviert werden.

Bei der Installation wird der Server entsprechend den Wünschen und Möglichkeiten durch den Kinotechniker in die bestehende Kinotechnik eingebunden.

Im Normalfall wird dabei ein externer Taster zum Starten der Vorstellung angeschlossen. Durch diesen Taster kann dann die Vorstellung gestartet werden.

Dabei wird das in der Spielliste aktivierte Programm 30 Sekunden nach Betätigung des Tasters wiedergegeben. In diesen 30 Sekunden erreicht die Projektorlampe die volle Lichtleistung.

9.2. Starten eines beliebigen Programms

1. Klicken Sie die Karteikarte „Vorstellung“ an.
2. Schalten Sie den Projektor ein, und warten Sie 30 Sekunden bis dieser die erforderliche Lichtleistung aufgebaut hat.
3. Klicken Sie auf die Schaltfläche „Programm auswählen und spielen“.
4. Es öffnet sich das Fenster „Programm auswählen“. Nun kann ein beliebiges Programm gestartet werden.

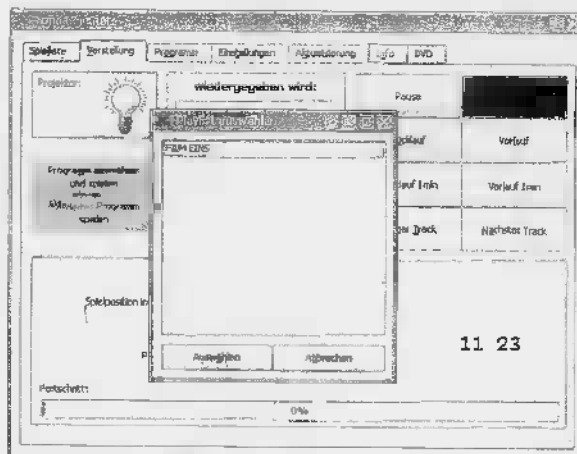

10. Notizen

11. Welche Funktion fehlt?

Um den Server und seine Funktionalität ständig weiterentwickeln zu können, sind wir für jeden Hinweis dankbar, den wir im Bezug auf Alltagstauglichkeit und Funktion von Ihnen erhalten.

Wir werden diese Anregungen bei unserer Produktentwicklung berücksichtigen und wenn möglich, im Rahmen unserer Updates, realisieren.

Senden Sie uns ihre Verbesserungsvorschläge in unten aufgeführter Form per Post, Fax oder E-Mail zu, oder teilen Sie sie uns telefonisch mit.

Kino: _____

Serien Nr.: _____

Ihr Name: _____

Ihr Kontakt: _____

Funktion: _____

Begründung: _____

Ihr Name: _____

Ihr Kontakt: _____

Funktion: _____

Begründung: _____

Ihr Ansprechpartner:



ropa
Goethestraße 5
73525 Schwäbisch Gmünd

Tel.: 07171 - 10 41 6 - 0
Fax: 07171 - 10 41 6 - 222
info@ropa.de
www.ropa.de